Купить офис, помещение под офис за 4 440 800 рублей на Заходского улица, д.5

Республика Карелия, Лахденпохский район, Лахденпохья, Заходского улица, д.5

4 440 800 Р
51 697Р за м^2

85.90 м^2
Общая

1 из 1
Этаж

Код лота: РАД-425129. Реализуется на торгах. Реализуется помещение площадью 85,9 кв. м, расположенные на первом этаже жилого дома в г. Лахденпохья, Республика Карелия. Помещение в настоящее время используется в качестве отделения банка (ПАО «Сбербанк») . Объект находится в собственности ПАО «Сбербанк». Адрес: Республика Карелия, г. Лахденпохья, ул. Заходского, д. 5. Общая площадь: 85,9 кв. м Кадастровый номер: 10: 12: 0010204: 81. Этаж: 1 этаж. Характеристика входа: 1 отдельный с улицы, 1 общий Год постройки: 1986 г. Состояние отделки помещений: хорошее. Инженерные коммуникации: объект обеспечен всеми необходимыми инженерными коммуникациями (электроснабжение, водоснабжение, отопление, канализация) . Местоположение и транспортная доступность: Объект расположен в центральной части Лахденпохьи на пересечении ул. Заходского и Карла Маркса. На расстоянии 4 км находится ж/д станция Яккима. Остановки общественного транспорта расположены на ул. Ленина и на Садовой ул. Парковка осуществляется на близлежащей территории. Перспективы развития объекта Объект возможно использовать в качестве офисного помещения либо под торгового-сервисную функцию (магазин, кафе, ресторан, салон и др.) . Существенные условия продажи: помещения будут переданы Покупателю по акту приема-передачи не позднее 31.12 ...

2 с 26.06.2025, обновлен 15.09.2025

Продавец: Кириллова Анастасия

Телефон: +79672464408

Характеристики

Этаж	1	Этажей всего	1
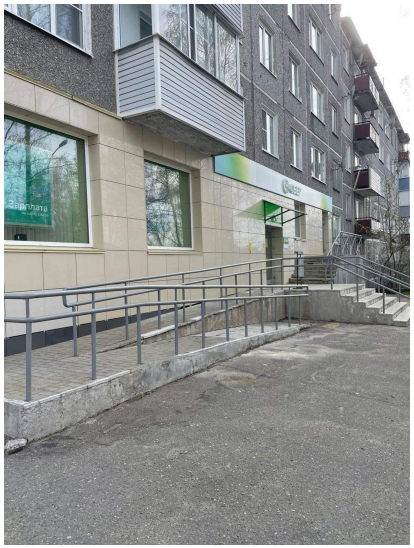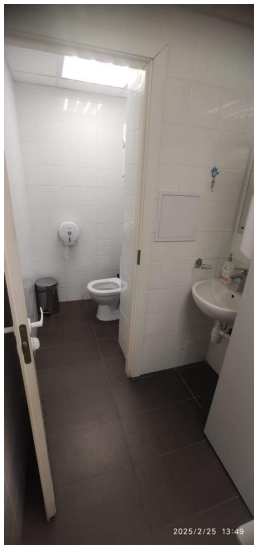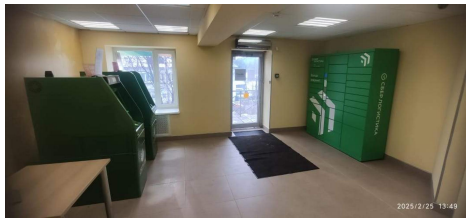
https://kareliya.restate.ru/obj/prodazha-ofisa-zaxodskogo-ulica-d-5-13694405/