Купить квартиру за 1 700 000 рублей на улица Ленина, 36

Республика Карелия, Суоярвский район, Суоярви, улица Ленина, 36

1 700 000 Р
60 714Р за м^2

28.00 м^2	6.00 м^2	4 из 5
Общая	Кухня	Этаж

Арт. 101434442 Планируете продажу недвижимости? Бесплатно проведём анализ стоимости и подготовим для вас отчёт об оценке вашего объекта на официальном бланке МФЦН. Напишите в сообщения Оценка или позвоните по телефону, указанному в объявлении. Предлагаем вашему вниманию уютную 1-комнатную квартиру общей площадью 28,3 кв. м, находящуюся на 4 этаже 5-этажного кирпичного дома по адресу: улица Ленина, дом 36, город Суоярви. Эта квартира - отличный выбор для тех, кто ценит уют и комфорт. Произведен косметический ремонт, что позволят вам сразу же наслаждаться жизнью без лишних хлопот. Квартира предлагается с мебелью, что создаёт дополнительные удобства для новоселов. Теплый дом обеспечит вам комфорт в любое время года, а чистый подъезд и дружелюбные соседи создадут приятную атмосферу. Отличная инфраструктура! Благодаря удобному расположению в развитом районе города, вы сможете наслаждаться всеми преимуществами городской инфраструктуры. Рядом с домом есть всё необходимое для комфортной жизни: детский сад, школа, магазины, поликлиника и Сбербанк. Природа и активный отдых! Уникальное расположение вблизи парковой зоны создаёт идеальные условия для активного отдыха и прогулок на свежем воздухе. Всего за 15 минут пешком вы можете дойти до живописного озера, насладиться красотой ...

0 с 16.04.2025, обновлен 16.04.2025

Продавец: Черкашина Анна

Телефон: +79062068059

Характеристики

Количество комнат	1	Этаж	4
Этажей всего	5	Площадь кухни	6.00 кв. м
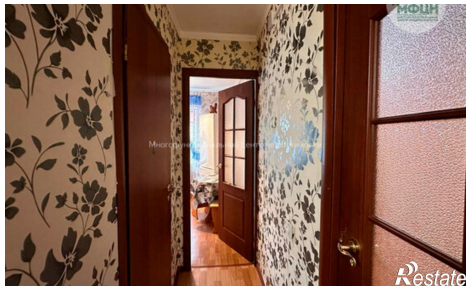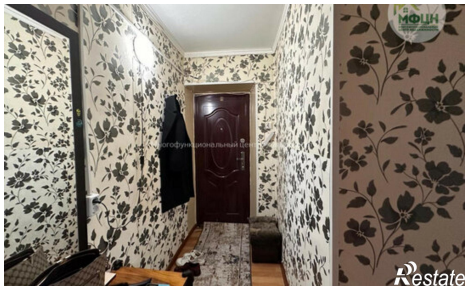
https://kareliya.restate.ru/obj/prodazha-odnokomnatnoy-kvartiri-ulica-lenina-36-18231676084/