Купить квартиру за 7 450 000 рублей на пр-кт Горняков, 5

Республика Карелия, пр-кт Горняков, 5

7 450 000 Р
114 615Р за м^2

65.00 м^2	42.50 м^2	9.00 м^2	3 из 5
Общая	Жилая	Кухня	Этаж

СОБСТВЕННИК! Продам трёхкомнатную квартиру на проспекте Горняков, дом 5. Квартира состоит из 3 комнат, расположена на 3 этаже 5-этажного дома. Общая площадь составляет 65,4 кв. м, в том числе жилая площадь 42,5 кв.м Комнаты: 18,0; 14,0; 10,5 Стоят счетчики на воду, заменена входная дверь. Отличный вид Свободна с 14 апреля 2025 г. Торг уместен.

0 с 03.06.2025, обновлен 03.06.2025

Продавец: Собственник

Телефон: +79114202254

Характеристики

Количество комнат	3	Тип дома	монолитный
Этаж	3	Этажей всего	5
Площадь жилая	42.50 кв. м	Площадь кухни	9.00 кв. м

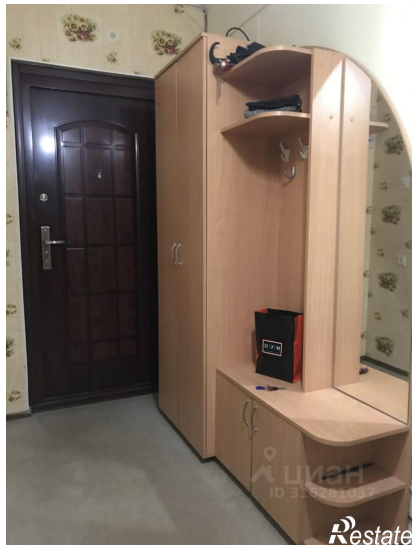
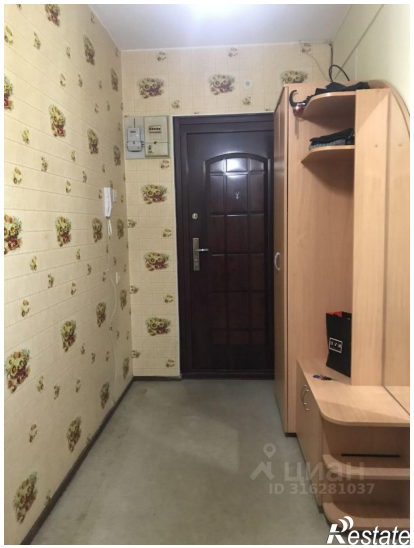

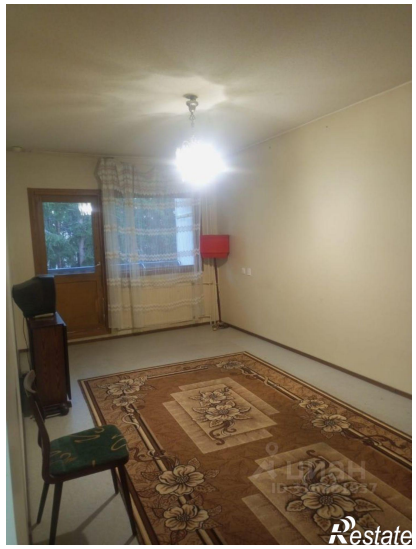

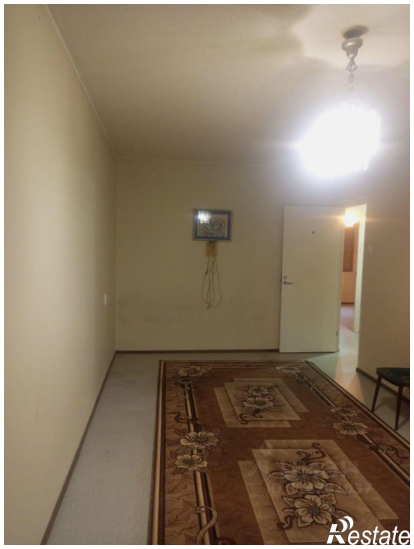

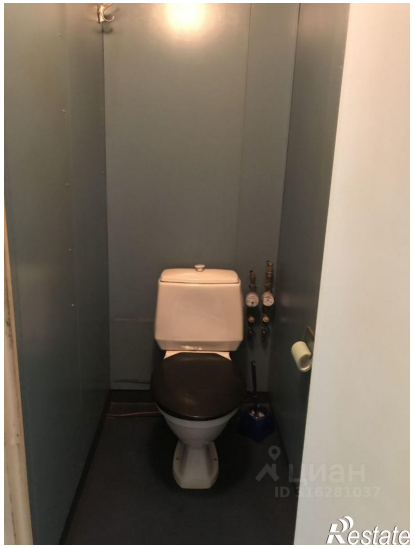
ЦИАН
ID 316281037
Restate

ЦИАН
ID 316281037
Restate