Купить квартиру за 3 400 000 рублей на улица Урицкого, 32

Республика Карелия, Олонец, улица Урицкого, 32

3 400 000 Р
60 714Р за м^2

56.00 м^2	38.80 м^2	6.00 м^2	4 из 5
Общая	Жилая	Кухня	Этаж

г. Олонец, ул. Урицкого, д.32 . Предлагается к приобретению 2 - х комнатная квартира общей площадью 56,3 м.кв., расположенная на 4 этаже 5-ти этажного кирпичного дома 1978 года постройки. Комнаты раздельные 25,4 м.кв и 13,4 м.кв., кухня 6,1 м.кв, большая прихожая 7,8 м.кв. Во всей квартире установлены окна ПВХ. В спальне - натяжной потолок. Тёплая и светлая квартира.Санузел раздельный, кафель. Рядом сетевые магазины, аптеки, детский сад, школа, Почта России, Сбербанк и р. Олонка. Бесплатная консультация. Сопровождение сделки от подписания предварительного договора до передачи ключей, подача заявки на ипотеку в нашем офисе в ведущие банки.

1 с 14.06.2025, обновлен 14.06.2025

Продавец: Собственник

Телефон: +79114020810

Характеристики

Количество комнат	2	Тип дома	кирпичный
Этаж	4	Этажей всего	5
Площадь жилая	38.80 кв. м	Площадь кухни	6.00 кв. м

https://kareliya.restate.ru/obj/prodazha-dvuhkomnatnoy-kvartiri-ulica-urickogo-32-18232092436/

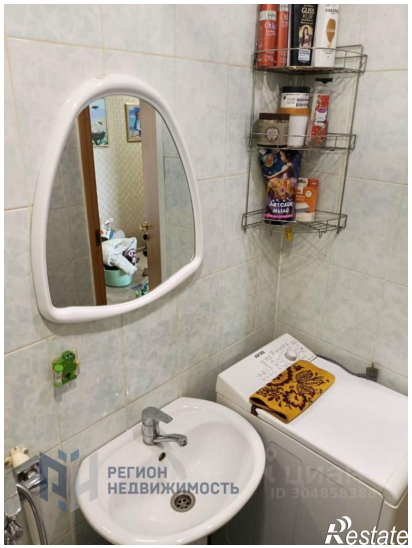

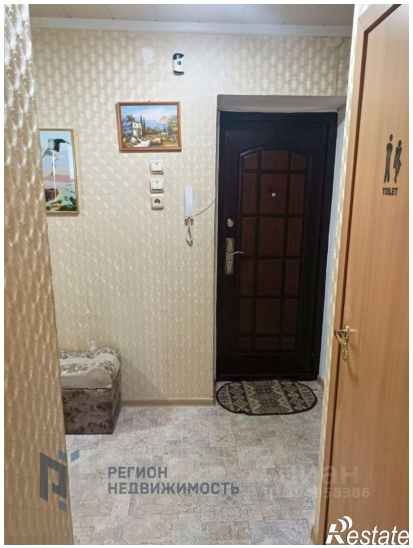

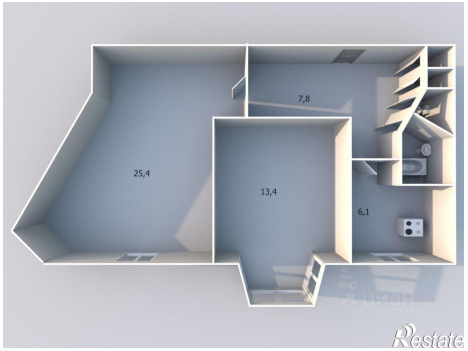

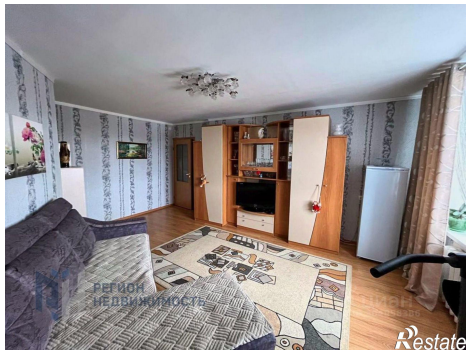

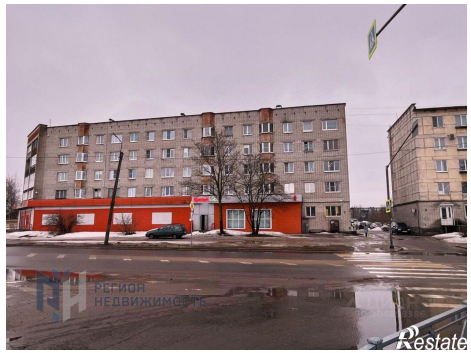
РЕГИОН
НЕДВИЖИМОСТЬ
Restate

РЕГИОН
НЕДВИЖИМОСТЬ
Restate